

たまき

NO.9



社協
シンボルマーク

社協だより

01・3月

編集：発行 社会福祉法人 玉城町社会福祉協議会

〒519-0433

玉城町勝田4876-1 TEL 0596 (58) 6915 FAX 0596 (58) 6916

私たちは、田丸小、ボランティア



楽しく元気におどろう

田丸小のボランティア課外実習
お年寄りのみなさんと



介護保険事業の実施状況

町社会福祉協議会では、平成12年4月1日から始めました介護保険に対して住民のみなさんに総合的に福祉サービスを提供するため各種の事業を実施しています。

- 1 居宅介護支援事業 (ケアプラン作成) 利用者によりよい介護が利用できるように本人とご家族のご希望によりケアプランを作成しています。
- 2 通所介護事業 (デイサービス) 町健康福祉会館で実施をしています。毎日 8 時30分～ 5 時15分まで送迎を含み、お風呂、昼食、レクリエーション、おやつなど、一日楽しく過ごしていただけます。
- 3 訪問介護事業 (ホームヘルプサービス) 自宅へ訪問し、在宅介護の支援をしています。ヘルパーは二級以上の資格と知識を持った者が手厚く介護をしています。
- 4 福祉用具貸与事業 ベッドなど介護用品のレンタルをしています。

介護保険事業利用者推移

(人)

事業者	月	4	5	6	7	8	9	10	11	12	1
居宅介護支援事業		90	94	94	90	96	94	94	96	92	94
通所介護事業		69	70	78	77	83	83	84	89	86	90
訪問介護事業		33	39	43	41	43	42	42	41	45	41
福祉用具貸与事業		0	1	5	8	11	13	16	15	16	23
合計		192	204	220	216	233	232	236	241	239	248

みなさんのご協力により好評をいただき、順調に各事業が推移しています。

こんな時在宅介護支援センターにご相談を！

介護にあたっての不安や疑問を感じたときは是非ご相談ください。内容に応じたアドバイス・サービスを提供いたします。

- 1 介護保険サービスの利用方法について
- 2 健康や在宅生活に不安をお持ちの方
- 3 家庭での介護方法が分からない方
- 4 一人暮らしや高齢者世帯での不安のある方
- 5 福祉用具はどのようなのがいいのか、どうやって使うのか
- 6 夜間の介護トラブル相談など

まずはお気軽にお電話ください

ハイハイ
電話 58-8181

年中無休、
24時間対応しています。

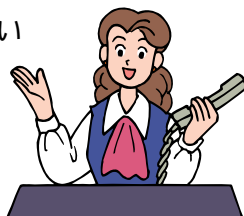

介護支援専門員(ケアマネジャー)紹介



西村 祐子

安心のプランづくりは
あなたとの会話から。



加藤 良枝

あなたの介護と一緒に
考えます。



小倉 康子

あたたかい介護を応援
します。



北岡 知佐子

笑顔で過ごす毎日をお
手伝いします。

お気軽にご相談下さい！待っています。

電話 58-6915

Q&A (第1回)

Q 社会福祉協議会って何するところ？



A 基本理念は「住民による住民のための福祉」です。地域の福祉の問題は、私たちの生活に深く関わっています。このことをみんなの問題として捉え、みんなで考え、みんなで協力し合いともに解決していこうとする民間組織団体で、住民のみなさんが会員です。

将来にわたって「この町に住んでいて良かった」と実感の持てる「まち」を夢見て信頼と納得の得られる質の高い福祉サービスを提供していくのが社会福祉協議会です。

こんな仕事をしています。

介護保険事業

- 通所介護（デイサービス）
- 訪問介護（ホームヘルプサービス）
- 居宅介護支援事業（ケアプラン作成）
- 福祉用具貸与事業

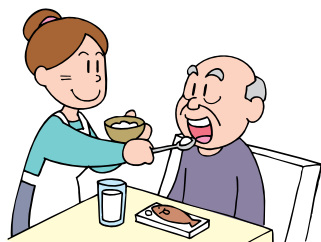

ボランティア活動支援

自分の可能な範囲で「何かできる事はないか」「一度体験したい」などボランティア活動のお手伝いをしています。

ボランティアスクールの開催。ボランティアグループ活動の支援・育成

生活福祉資金などの貸付

経済的自立と生活意欲を図るため、生活福祉資金など貸付金の受付をしています。

家庭介護教室の開催

介護負担を軽減する介護の仕方、方法を身につけていただくために、年2回開催しています。また、地区からの希望により、介護講習会の開催を行います。

心配ごと相談

生活での悩みごと、心配ごとの相談に応じます。どなたでも気軽に相談できます。相談の内容は他人に漏れるようなことは有りません。毎月2回（1日と15日）時間は午前10時から午後3時まで。場所は健康福祉会館内相談室（日程など変更がありますので広報たまきでご確認ください）

ことぶき人材センター

おおむね、60歳以上で仕事に意欲のある健康な方に登録していただき、家庭や事業所などから仕事の申込みを受けて登録した方に仕事をしていただきます。

仕事の申込みや登録したい方の受付は随時行っています。

町から事業受託をしています。

- 授産施設「夢工房たまき」
- 福祉バスの運行・高齢者生活支援対策事業（65歳以上の方）
- 身体障害者（児）の方のデイサービス事業、ホームヘルプサービス事業
- 在宅介護支援センター事業

その他の仕事

（共同募金：赤い羽根・歳末助け合い 日赤社員社資増強運動 広報・パンフレットの発行、社協会費の増強）

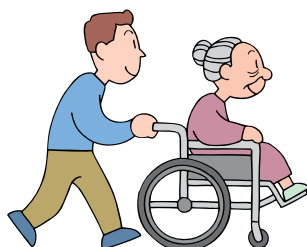
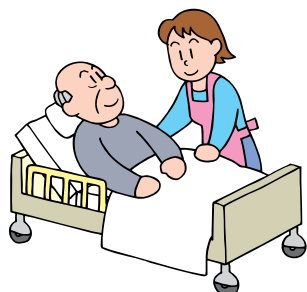

チャリティーバザー 出品のお願い

第14回桜まつりが今年も4月8日(日)に開催されます。本年も同様に福祉団体のみなさんにご協力を得ましてチャリティーバザーを実施致します。ご家庭でご不要の物品がございましたらお手数ですが町福祉会館内の社会福祉協議会までお持ちくださるよう宜しくお願い致します。

お問い合わせ

電話58-6915 (玉城町社会福祉協議会)

赤い羽根募金

(共同募金)

結果報告

平成12年10月1日から1ヶ月間実施しました共同募金および歳末たすけあい募金に町民のみなさんから多くの善意が寄せられました。目標額1,512,000円に対して集まりました募金は1,676,434円で110.8%の達成となりました。この募金は県社協共同募金会を通じて県内各福祉施設また歳末たすけあいなどに活用させていただきました。

ご協力誠にありがとうございました。

ご寄付ありがとうございました

平成12年4月1日～平成13年1月末日まで

みなさんの愛が福祉を支えています。

(敬称略)

玉城町虹の会)	44,190円	自治労三重県本部町村協議会	100,000円
ボランティア玉城			中西和子(松阪市魚町)	300,000円
玉城町職員組合青年部(1班)		14,010円	京セラ(株)三重工場	
玉城たんぼぼ		10,000円	玉城ブロック	399,902円
百五銀行田丸支店		10,000円	京セラ(株)三重工場	
高井 信		600円	玉城ブロック労働組合	85,460円
カナリア会出演者一同		21,697円	ミマス労働組合	20,000円
玉城町職員組合青年部(6班)		5,000円	中村正行(新田町)	10,000円
百五銀行田丸支店		10,000円	伊勢新聞社伊勢志摩総局	104,183円
カナリア会		4,675円		
ちえこ歌謡教室会員一同		50,000円		
(夢工房たまきに)		ビデオ4巻		
ちえこ歌謡教室会員一同		50,000円		



あとがき

二〇〇一年、今日を生きる人々はどんな気持ちで正月を迎えられたのであろうか、世紀が変る大きな節目人それぞれに思いはまちまち、でも誰もが一つ歳を重ねたことは確かである。

しかしこのことを手放して喜べる人ばかりではない、病に臥す人、事故に臥す人等自分のことが自分で出来なく否心なく他人のお世話にならざるを得ないこととなる場合がある。この悩みに少しでも応えるため公的介護保険が導入され早や一年になるが、今度は介護の自身が問われることとなり利用者に本当に喜ばれているのか今一度振り返ってみる必要がある。歌ったり、お絵かき、お遊戯と寝かせきりにせず、リハビリをかねてこまめに何度か移動させることはよい。でもその中に無表情な人がいる、何故かうまく仲間と付合えないのである。こんな場合その人の若き日の趣味や仕事にふれ、他にも同趣味の人を見出し介護者は利用者が除々に明るい気持ちになるよう心掛けるべきである。従順を良いことに一方的な介護は慎むべきであり、重々心すべき事である。