

た ま き

No.13



社 協
シンボルマーク

社協だより

04・5月

編集：発行 社会福祉法人 玉城町社会福祉協議会
〒519-0433
玉城町勝田4876-1 TEL 0596(58)6915 FAX 0596(58)6916

春の遠足

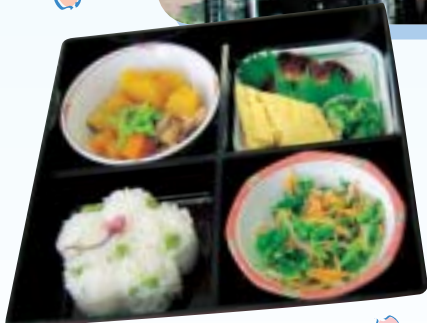

今日は特別!!
さくら御膳弁当

春うららかな 4月5日、6日、7日

玉城町社協デイサービスではご利用者80名とボランティアの方々とともに、田丸の桜街道をくぐりぬけて、原のアスピア玉城と度会町の宮リバーへ春の遠足に出かけました。

こぼれんばかりの桜の花！花！花！はご利用者の心や身体まで桜色に染め、晴れ晴れした気分になることができました。アスピア玉城では、出来立てのパンやウィンナーを「孫の土産に」と買い求めるなど、笑顔いっぱいの日となりました。

平成16年度 社会福祉協議会事業

平成16年3月23日に行われました玉城町社会福祉協議会理事会・評議員会において平成16年度事業計画予算が承認されました。

1. 各種福祉事業

- 介護保険居宅サービス事業
- 居宅介護支援事業（ケアマネージメント）
- 訪問介護事業（ホームヘルプサービス）
- 通所介護事業（デイサービス）
- 福祉用具貸与事業
- 高齢者予防対策事業（自立者）の受託運営
- 支援費制度
- 居宅介護事業（ホームヘルプサービス）
- 身体障害者、知的障害者、児童デイサービス事業
- 身体障害者、知的障害者
- 在宅介護支援センター受託運営
- 地域訪問活動事業
- 介護教室と集い
- 苦情解決事業等
- ふれあいのまちづくり事業
- 総合相談窓口の設置等
- 福祉バスの受託運行
- 小規模授産施設（夢工房たまき）の受託運営
- ボランティアセンター活動事業
- （育成および啓発）
- 独居老人等への配食サービス
- 歳末援護事業（安否確認）
- 会員制度の啓発推進と会員確保

社協広報活動（社協だより発行等）
ことぶき人材センターの運営と組織強化

2. 援護事業

生活福祉資金の貸付業務
世帯更生資金の貸付業務
地域福祉権利擁護事業

3. 各種募金活動の推進

日赤募金 5月
共同募金 10月
歳末たすけあい募金 12月

4. 各種福祉団体運営事業（連絡、調整）

5. その他

民生児童委員協議会との連絡、調整
ボランティア団体の相互連絡、調整
福祉協力校の育成、指導
上部団体、各種協議会で開催される事業への積極的な参画、協力
その他社会福祉の向上に必要な事業の実施



〔平成16年度一般会計収支予算〕

支出

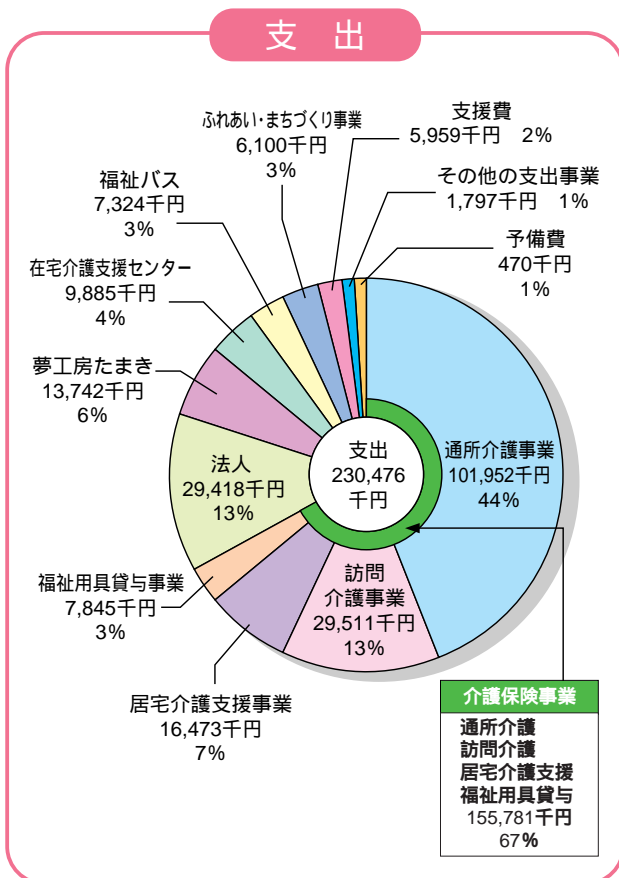

収入

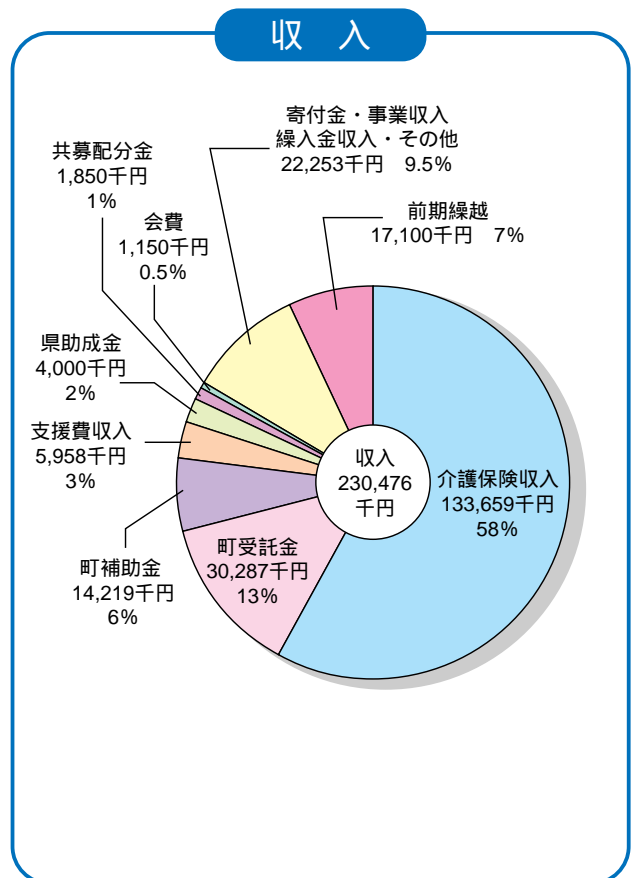

16年度こんな事業をします

平成16年度 心配ごと相談日が変わりました
4月から、毎月10日・20日・30日となりました。
土曜、日曜、休日でも相談を受け付けいたします。

日程	毎月 10日・20日・30日
時間	午後1時から3時まで
場所	保健福祉会館
相談員	民生・児童委員 主任児童委員 行政相談員 人権擁護員 が交替にて相談に 応じます

給食サービス

75歳以上の一人暮らし高齢者にお弁当を配っています。
ボランティア虹の会のみなさんが、腕をふるって旬の食材を使った栄養満点のお弁当を作ってお家までお届けしています。
お届け日は、毎月第1・第3日曜日のお昼です。
ご希望の方は、社協(58-6915)または民生委員さんまでご連絡ください。

あなたのピース、ください。
赤十字活動資金に、ご協力をお願いします。

5月は募集月間です。各区長さんのご理解とご協力のもと、運動をすすめていただきますので、よろしくお願いします。

日本赤十字社 三重県支部 玉城町分區

お問い合わせは ☎58-6915

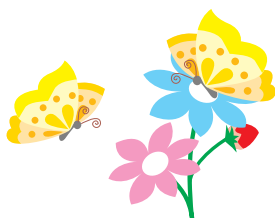

在宅介護支援センター
“介護教室と集い”の日程表
時間 午後1時30分～3時30分
場所 保健福祉会館

	日時・場所	内容
第1回	5月9日(日)	・老人健康チェック ・起こしやすい病気と対処方法
第2回	7月11日(日)	・痴呆の対応 ・講義と実際(ふれあい)
第3回	9月12日(日)	・車椅子の移乗と移動の実施
第4回	11月14日(日)	・清潔 ・簡単な部分清拭 ・手・足等の簡単なリハビリ
第5回	1月9日(日)	・介護者のリフレッシュと施設見学

お問い合わせは ☎58-8181

無料法律相談所開催

時間：午後2時から4時まで
場所：保健福祉会館

相談日(奇数月の第2火曜日)	
16年	5月11日(火)
	7月13日(火)
	9月14日(火)
	11月 9日(火)
17年	1月11日(火)
	3月 8日(火)

巡回法律相談(無料)

日時：平成16年6月22日(火)
午後2時から4時まで
場所：保健福祉会館

いずれも受付期間は、開催月の
1日～5日、AM8:30～PM5:15まで
玉城町社協までお申し込みください。

お問い合わせは ☎58-6915

平成16年度社協会員募集について



社協は住民の皆様の暖かいご理解、ご協力に支えられ、地域で福祉事業を進めていく民間団体として、活動させていただいております。

平成16年度も、みなさまから寄せられた会費は、社協各種事業や地域福祉活動の充実のため、有効に活用させていただきたく、一人でも多くの方の入会をお願いいたします。

個人会員(世帯単位の入会)

.....会費1口 300円(年額)

団体会員(福祉施設および団体、企業等)

.....会費1口 5,000円(年額)

賛助会員(一定額以上の会費納入者)

.....会費1口 10,000円(年額)

平成15年度会員会費決算

会員区分	人数	口数	金額(円)
個人会員	786	1,333	613,000
団体会員	14	23	115,000
賛助会員	8	8	80,000
計	808	1,364	808,000



ことぶき人材センターコーナー



消費税法の一部改正により、当センターも消費税の課税事業所となりました。それに伴い、非課税で請求させていただいておりました作業代請求が、平成16年4月1日以降行われる作業から、5%の消費税がかかります。

$$\boxed{\text{作業代金} + \text{機器使用料}} \times \boxed{\text{事務費}(5\%)} + \boxed{\text{消費税}(5\%)} + \boxed{\text{材料費}(消費税5\%)}$$

ご理解の程、よろしくお願いいたします。

ここが追加になりました。
その他は従来通りです。

会員登録の更新手続きについて

会員登録から1年以上経過している会員の方々に、登録の更新手続きをお願いいたします。新しい会員申込書を送付いたしますので、ご記入の上、センターまでお持ち下さい。また、新規の会員登録も随時受け付けております。



お気軽に

民生委員・児童委員は
あなたの心配ごとを解決する
お手伝いをします。
何か悩んでいるときは、ぜひ民生委員・児童委員にご相談ください。
あなたの心配ごとを解決するお手伝いをするのがあなたの町の「民生委員・児童委員」です。

5月12日民生委員の日
民生委員・児童委員の日です。
民生委員は気軽に相談できる身近な存在です。

民生委員・児童委員協議会から

5月23日(日)
開催地：磯部町ふれあい公園

身体障害者福祉会から
度会郡志摩郡身体障害者福祉体育大会

福祉団体事務局だより